

Zeichenerklärung

- Grunderwerb**
- zu erwerbende Fläche
 - vorübergehend in Anspruch zu nehmende Fläche
 - dauernd zu belastende Fläche
- 8 | 14/2 | 4 248 m² Flur / Flurstück / Größe des Flurstückes
- 2.34.1 | 345 m² lfd. Nr. im Grunderwerbsverzeichnis / Größe der Teilfläche
2 Nr. des Grunderwerbsplanes
34 lfd. Nr. des betroffenen Flurstückes
1 Teilfläche eines Flurstückes
- 2.34.1 | 345 m² 400 m² Tektierte Änderung
- ← Zusammengehörigkeitsfeil
- Gemarkungsgrenze
--- Flurgrenze
--- Flurstücksgrenze außerhalb/ innerhalb des Baufeldes
- 116
12 Flurstücksnummer

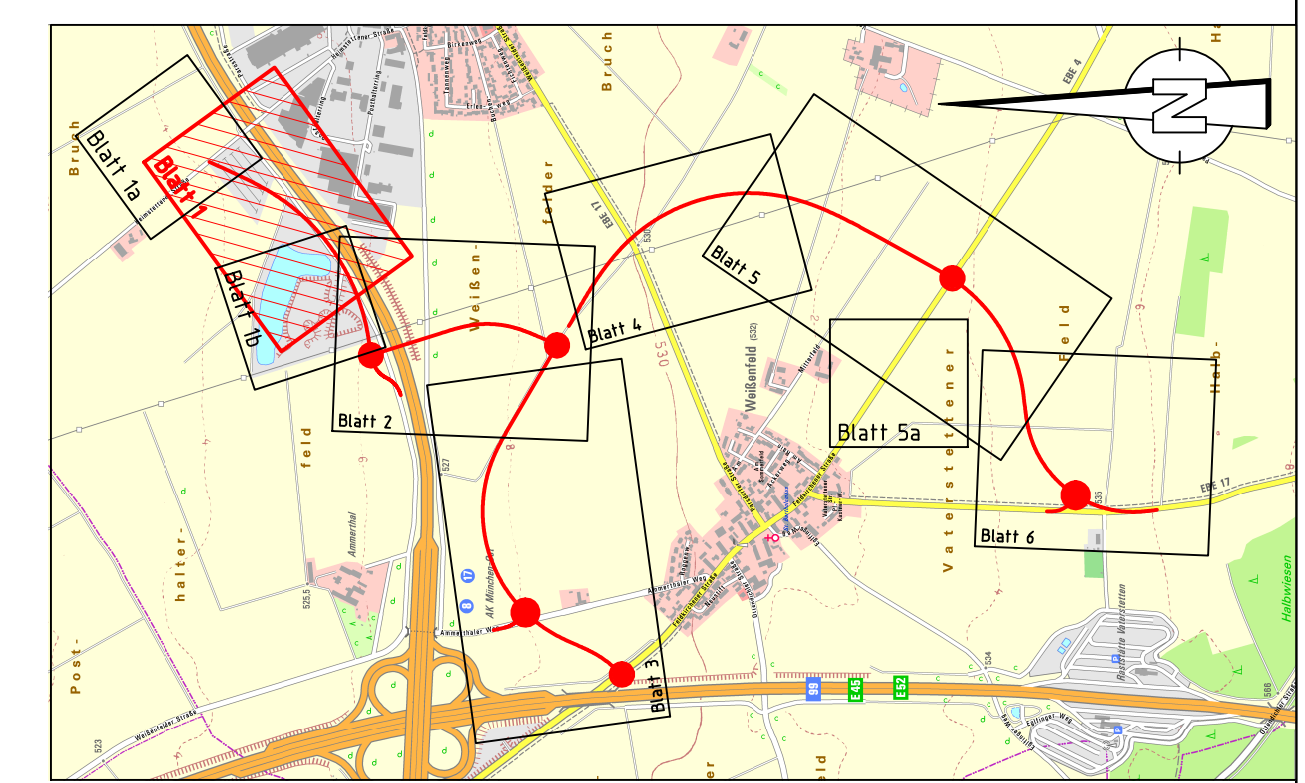

Schübler-Plan
Ingenieurgesellschaft mbH
Frankfurt am Main
Standort München
Eisenheimerstraße 55
80687 München
E-Mail: muenchen@schuebler-plan.de
http://www.schuebler-plan.de

München, den 28.07.2017
Ort, Datum, Unterschrift

geprüft: 01/2017 Osmüller

Datum	Zeichen
bearbeitet 01/2017	Gerullis
gezeichnet 01/2017	Gerullis

B	Tektur 2 nach schr. Anhörung - Ergänzung Heimstettener Straße	Feb. 2020	Gerullis
A	Tektur 1 nach Erörterung 01/2019	Juli 2018	Gerullis
Nr.	Art der Änderung	Datum	Name

FESTSTELLUNGSENTWURF

Gemeinde Vaterstetten Wendelsteinstraße 7 85591 Vaterstetten		Unterlage / Blatt-Nr.: 10.1 / 1 B
PROJIS-Nr.:	Kreisstraßen EBE 4, EBE 17 Umfahrungen Weißenfeld - Parsdorf Baub Abschnitt III	Maßstab: 1:1000
aufgestellt: Gemeinde Vaterstetten	Planfestgestellt mit Beschluss der Regierung von Oberbayern Az. 32-4354.4-2-3 München, 10.07.2020	
Vaterstetten, den 27.01.2017	gez. Guggenberger Oberregierungsrat	
1. Tektur aufgestellt: Gemeinde Vaterstetten		
Vaterstetten, den 02.09.2019		